# みんなで知ろう！私たちの医療！ その1

## ～保存していますか、実は貴 重な診療明細書～

2010年度の診療報酬改定で無料発行が原則義務化された診療明細書。領収証とともに医療機関などの窓口で発行される診療明細書は、患者が納得して医療を受けるために大きな役割を果たしています。本誌では2回に分け、診療明細書の役割や、連合の取り組みについて紹介します。

（監修：連合 生活福祉局）

## ～似ているようで違う 明細書と領収証～

＼比べてみると…／

### 明細書

診療明細書

入院　保険　受診日

患者番号　氏名

受診科

| 部 | 項目名 | 点数 | 回数 |
|---|---|---|---|
| 検査 | インフルエンザウイルス抗原定性 | 147 | 1 |
| | 鼻腔・咽頭拭い液採取 | 5 | 1 |
| | 免疫学的検査判断料 | 144 | 1 |

東京都○○区○○ ○○○病院

### 領収証

領収証

患者番号　氏名　様

受診科　入・外　領収書No.　発行日　費用区分　負担割合　本・家　区分　請求期間（入院の場合）

保険：初・再診料　入院料等　医学管理等　在宅医療　検査　画像診断　投薬　注射　リハビリテーション　精神科専門療法　処置　手術　麻酔　放射線治療　食事療養

296点

保険外負担：選定療養等　その他（内訳）（内訳）

| | 保険 | 保険(食事・生活) | 保険外負担 |
|---|---|---|---|
| 合計 | 円 | 円 | 円 |
| 負担額 | 円 | 円 | 円 |
| 領収額合計 | | | 円 |

東京都○○区○○ ○○○病院　領収印

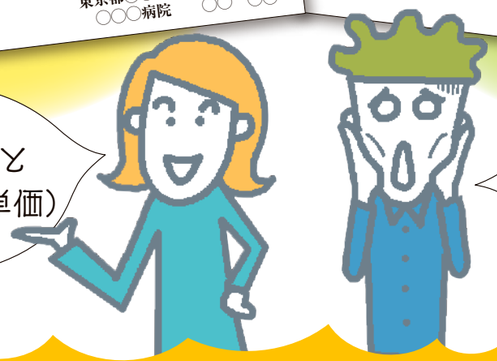

明細書は
具体的な診療内容と
診療報酬（医療費の単価）
がわかる！



領収証は
医療費と項目ごとの
小計しかわからないんだ！

## かつては、領収証すらもらえなかった?!

### ～明細書がもらえるようになるまでヒストリー～

＼スタート／

**1997年**

医療機関による不正請求が3222億円（1995年度）にのぼったことが明らかに。連合は医療機関にかかったらそのつど領収証をもらう運動を開始。

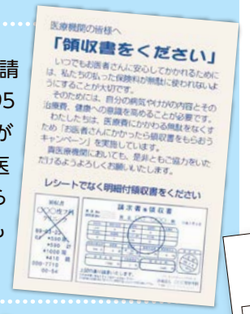


**2006年**

連合の取り組みにより

患者の申し出があった場合に医療内容がわかる**"領収証"の発行が義務化**

**2010年**

連合の取り組みにより

患者の申し出があった場合の**"明細書"発行が義務化**

**2018年**

**全患者への無料発行**を全病院で**完全義務化**。診療所でも原則義務化。

## 明細書があると！

### もしものときの証拠にも！

薬品などの副作用情報が発表されたとき、自分が服用していたかがわかります。

**実際にこんなことが…**

1990年、勝村久司さんは、知らない間に使われた陣痛促進剤の被害で、自身の子どもを失いました。当時は明細書がなく、使われた薬を知ることができませんでした。

私のケースの他にも、手術中に使われた血液製剤による薬害肝炎の被害者なのに、当時は明細書がなく投薬証明ができない人がいました。

連合「患者本位の医療を確立する連絡会」委員
**勝村久司**さん

### 受けた医療が適正かわかる！

自分が支払った医療費が適正かどうか、確認できます。

**実際にこんなことが…**

2014年、鳥取県立厚生病院が患者の治療の優先度を判断する「院内トリアージ」の診療報酬を誤って請求していることが明細書から発覚。その後、他病院でも同じ誤請求が発覚し、多くの患者に返金されました。

同様の誤った請求や不正請求は、他にも起こっている可能性が！自分の明細書もしっかり確認しましょう！

# だから明細書は大切です

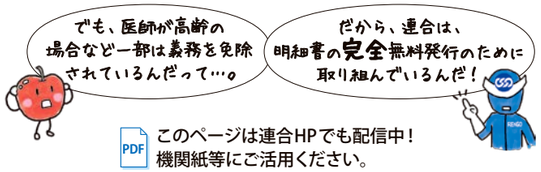


このページは連合HPでも配信中！
機関紙等にご活用ください。

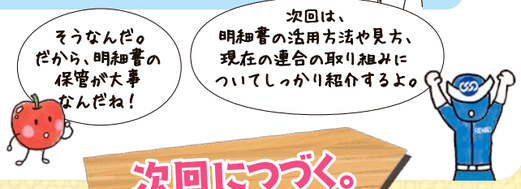


次回につづく。